

# VEITH SYSTEM

## TAVOLO AD AGHI per la stesura di tessuto a quadri, righe e fantasia

Stesura efficiente e piazzamento del tessuto a maglia in aperto offrendo soluzioni per il disegno di piazzamento, per la stesura stessa del tessuto fino al momento del taglio



le barre ad aghi vengono disposte e posizionate secondo il modello



ogni ago può essere inserito a piacere

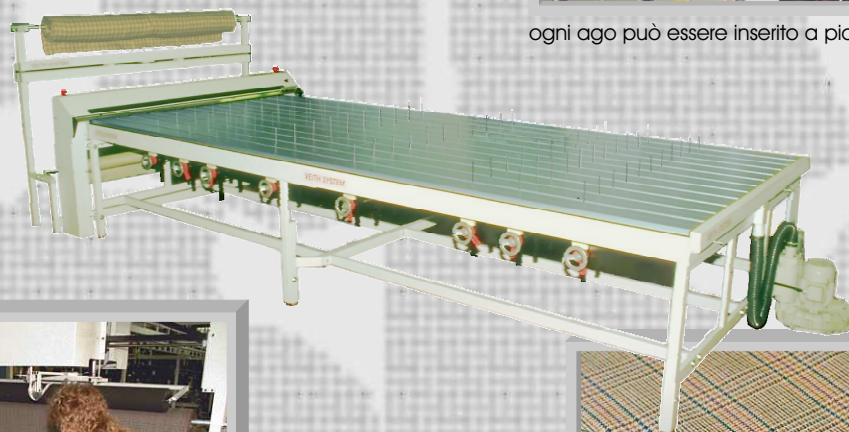

stendere e piazzare il tessuto in una sola fase di lavoro

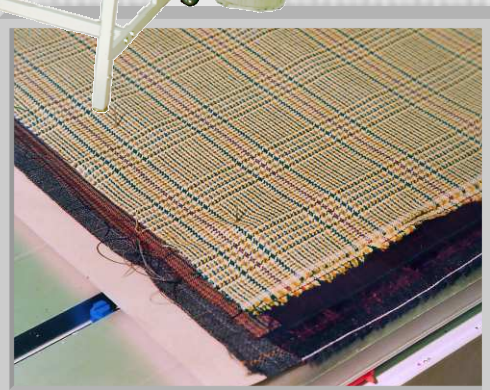

e' possibile stendere insieme tessuti con disegni e rapporti diversi



il materasso di tessuto viene fissato con il sistema a di ponti ad aghi VEITH STOLK



taglio manuale o con sistema di taglio automatico

# VEITH SYSTEM

## VEITH SYSTEM - Metodo efficiente per quadri

L'esempio di una giacca da uomo mostra le capacità del Tavolo ad aghi VEITH

Con l'utilizzo del tavolo ad aghi VEITH possono essere superati i problemi di far combaciare i pezzi

✓ Le parti sinistre e destre sono simmetrici

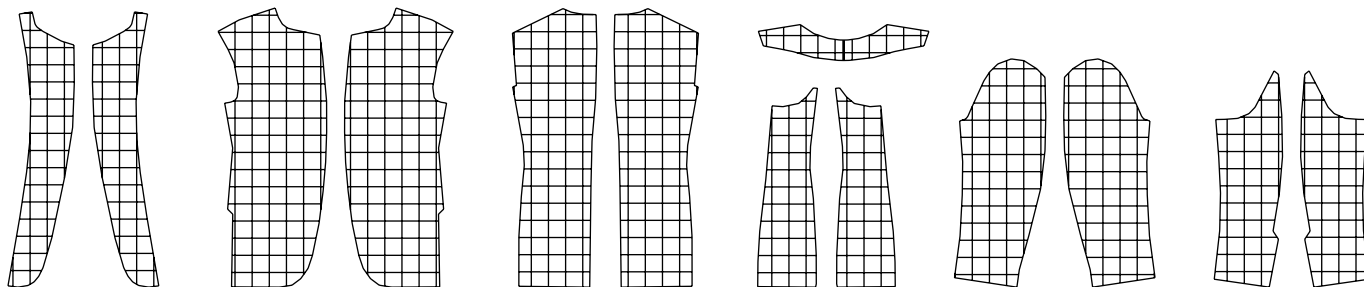

✓ la schiena combacia

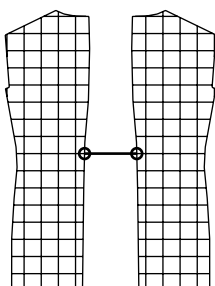

✓ manica lato superiore e inferiore combaciano

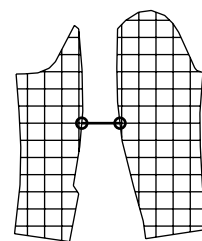

✓ lato e schiena combacianti

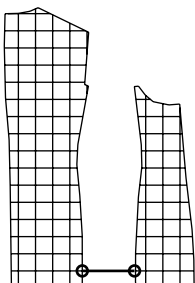

✓ sulla schiena è presente un quadrato intero

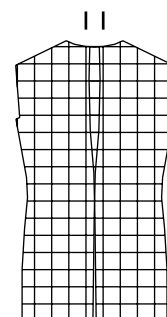

✓ lato e parte anteriore

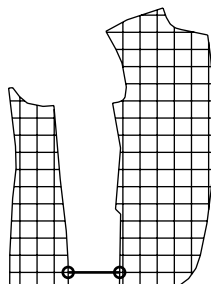

✓ sulla schiena è presente un quadrato intero

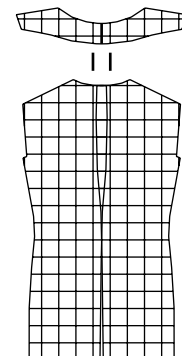

✓ manica superiore e lato anteriore

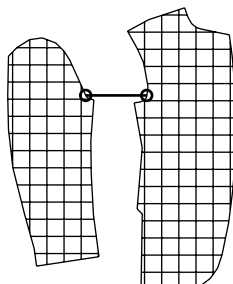

★ Questo criterio funziona anche se vengono stesi tessuti a quadri con rapporti diversi sullo stesso materasso

★ Subito dopo aver steso i tessuti è possibile procedere al taglio o a mano o con taglio automatico senza bisogno di risistemare il materasso di tessuto